

**Un anno fa sul letto**

Atm, scoppia la protesta dei nani. Un anno fa la Regione decideva di abolire le agevolazioni e gli sconti sui mezzi pubblici per la terza età. I pensionati erano allora scesi in piazza per protestare contro la decisione che penalizza i meno abbienti.

**Dal sottopasso**

Telefono Amico-Centro di Milano spedisce al servizio dei cittadini. È telefonando allo 02/55230200 è possibile avere tutte le informazioni sui negozi aperti, uffici comunali e associazioni di vario genere aperte nel mese di agosto.

**Le tariffe che**

alla fine del Settecento a Milano erano le contrattorie di mendicanti? I poveri che chiedevano la carità erano organizzati in confraternite. La prima fu quella dei ciechi, l'unica autorizzata dai dominiatori spagnoli a elemosinare. Alla fine del Settecento gli austriaci ridussero le confraternite da 39 a 4.

**Lavorinco so**

Via Santa Tecla e via San Clemente chiuse al traffico per lavori Atm in piazza Fontana. La chiusura ha reso necessaria l'inversione di marcia di via Palazzo Reale nel tratto da via Larga a via Pecoran. Corso Verelli per via Cimara presenta difficoltà nella circolazione per sostituzione dei binari del tram.

speciali (dall'anno prossimo) lasciano segni che verranno spinti dall'occhio elettronico sin

Fermi-Sbarbaro-Brusoglio.

Dopo le proteste dei cittadini per il degrado, a settembre la ristrutturazione della Galleria civica

# Duomo, per Natale un nuovo sottopasso

Dal prossimo settembre, per quattro mesi, il sottopasso della metropolitana Orefici-Mazzini-Duomo, noto come Civica Galleria Sotterranea, sarà chiuso per lavori di ristrutturazione. Lo annuncia l'Inps pubblica, concessionaria specializzata nel settore della comunicazione esterna, informando di aver siglato un contratto quinquennale di locazione con l'Atm, in cui rientrano i lavori del sottopasso.

Una fermata della metro il sottopasso Orefici-Mazzini-Duomo, noto come Civica Galleria Sotterranea, sarà chiuso per lavori da settembre e riaprirà a Natale

Nell'ambito del progetto, sono previsti eventi e iniziative volte a trasformare il sottopasso da luogo di passaggio a punto di ritrovo.

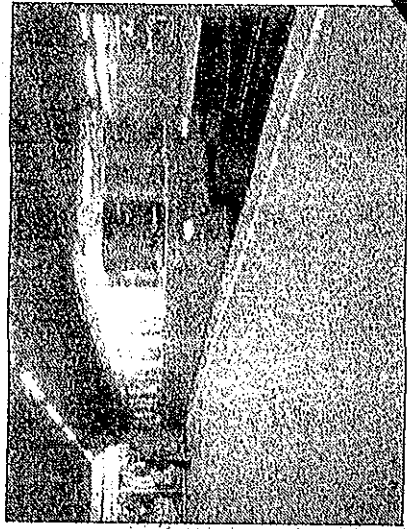

# Maltempo, la Lombardia conta i danni

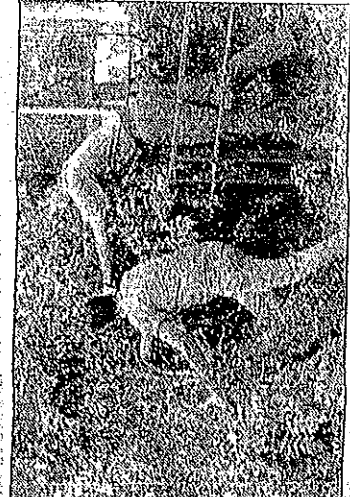

Operai al lavoro per rimuovere gli alberi cacciati sulla strada durante il nubifrago che colpì la Lombardia domenica sera

È di un morto e di vari feriti, alcuni in condizioni serie, il bilancio dell'ondata di maltempo che domenica ha colpito la Lombardia. A Milano dopo le 22 pioggia battente, è venuto fortissimo che ha stradicato alberi e divelto cartelloni pubblicitari. Il fatto più grave è avvenuto a Ranzanico, in provincia di Bergamo, dove un uomo di 44 anni, Giovanni Santini, è stato ucciso.

IL CONSORZIO E.T.S.C. nel quadro di un progetto formativo cofinanziato Fondo Sociale Europeo / Ministero del Lavoro / Regione Lombardia organizza il seguente corso post diploma per disoccupati (16 persone) **COMPETENTAMENTE GRATUITO**:

**"PROGETTISTA DI APPLICAZIONI INFORMATICHE VISUALI CON TECNOLOGIA INTEGRATA.NET"**  
 prog. n. 146480

figura professionale: addetto/a alla progettazione di applicazioni informatiche visuali con tecnologia integrata.net

Destinatari: Giovani maggiorenni e adulti disoccupati/e, extracomunitari/e in possesso di diploma di maturità

Finalità: Il continuo affermarsi di soluzioni sempre più complesse che ottimizzano ed ingegnerizzano l'evoluzione della realtà imprenditoriale richiede l'apporto di figure professionali dotate di competenze di alto livello, in grado di gestire gli iter di innovazione e adeguamento delle aziende. Una delle figure professionali più richieste è sicuramente quella dello sviluppatore di applicazioni data oriented e client/server.

Struttura: 700 ore di teoria e pratica, 300 ore di stage.

Durata: 1000 ore

Articolazione: 4/ 8 ore al giorno

Sede del corso: Via Menabrea n. 18 - Milano

Modalità selezione: attitudinali; e motivazione ed eventuali requisiti preferenziali

Rimborsi: buono pasto giornaliero e eventuali rimborsi spese viaggi

Certificazione: verifica finale per il rilascio del certificato di qualifica di II livello

Frequenza: obbligatoria (la mancata frequenza di almeno il 75% del monte-ore non dà diritto all'attestato rilasciato dalla Regione)

La frequenza è obbligatoria (la mancata frequenza di almeno il 75% del monte-ore non dà diritto all'attestato rilasciato dalla Regione)